

PROVINCIA DE SANTA FE

MINISTERIO DE ECONOMIA
SECRETARIA DE HACIENDA

SECTOR PUBLICO PROVINCIAL

***Planta de Personal Ocupada
al mes de Diciembre de 2010***

***Dirección General de Recursos Humanos
Dirección General de Programación y Estadística Hacendal***

NOTA ACLARATORIA

COMPOSICION

El Sector Público Ampliado está compuesto por: *Administración Central* (Poder Ejecutivo, Poder Legislativo y Poder Judicial); *Organismos Descentralizados y Empresas* (se incorporan los datos pertenecientes al Aeropuerto Internacional de Rosario, Caja de Asistencia Social – Lotería, Laboratorio de Productos de Fármacos Medicinales, Empresa Provincial de la Energía y Aguas Santafesinas S.A.), *Personal Bancario Transferido* (Ley 11.387 - art. 6º, Ley 11.696 - art.37º) pertenecientes al Banco Provincia de Santa Fe S.A. y al Banco Santafesino de Inversión y Desarrollo S.A. respectivamente y *Otros* (Emergencia de Salud y de Desarrollo Social y Reemplazos Docentes y no Docentes).

PLANTA OCUPADA - CLASIFICACION INSTITUCIONAL

La planta no permanente incluye los cargos ocupados que se imputan a otras partidas presupuestarias.

No se incluyen los cargos referidos a Reemplazos Docentes, a Emergencias de Salud y de Desarrollo Social y Horas Cátedra convertidas en cargos, mediante el divisor 30.

Dentro de la clasificación institucional se incorporan los cargos correspondientes al personal bancario transferido a la Provincia según el organismo al que corresponda; de 1997-2009 a diciembre y a noviembre de 2010, como así también, cuadros especificando planta permanente y no permanente.

DOCENTES

Servicios Nacionales Transferidos: los cargos fueron transferidos a la Provincia mediante Ley Nacional Nº 24.049 (02/01/92). La información se comenzó a recibir a partir de enero de 1995, a través de la Dirección General de Control del Ministerio de Educación, donde se detallaba los Cargos Docentes y las Horas Cátedra; y actualmente se muestra incorporado a los Cargos Docentes y Horas Cátedra Provincial.

Se deja constancia que en los primeros años en que fueron transferidos los Servicios Nacionales se les aplicó diferentes índices ya que se mostraban independientemente de los provinciales.

Personal docente y no docente: a partir de agosto de 2005, y como consecuencia de la información producida por la Dirección General de Administración del Ministerio de Educación, los reemplazos del personal docente y no docente se muestran calculando sus valores mediante la aplicación de un porcentaje de incidencia del gasto en personal para cada uno de estos conceptos,

sobre el total erogado por el Ministerio.

El porcentaje individual, según se trate de reemplazos docentes y no docentes, se aplica luego sobre el total de cargos docentes y horas cátedra para el primer caso, y sobre la planta de personal incluido en el escalafón general para el segundo.

Las Horas Cátedra fueron convertidas en cargos mediante el divisor 30. Las horas cátedras correspondientes al Ministerio de Educación responden al mes anterior por no contar con información actualizada.

EMERGENCIAS DE SALUD Y DESARROLLO SOCIAL

Los datos pertenecientes a Emergencias de Salud y Emergencias en Desarrollo Social (ex-Promoción Comunitaria) se comienzan a recibir a través de la Dirección Provincial de Recursos Humanos de la Provincia. Se hace aclaración que la información registrada para salud desde enero a mayo de 2000 responde a lo consignado en Anteproyecto de Presupuesto 2000 y mostrando en el último período los datos correspondientes al mes anterior del referido por no contar con información actualizada.

Di.P.O.S.

Los cargos correspondientes a la Di.P.O.S. se ven notablemente modificados debido que a partir del 5 de diciembre de 1995 la empresa fue concesionada mediante Ley Provincial Nº 11.220; permaneciendo en la Provincia los cargos de la Dirección Provincial de Obras Sanitarias Residual (Di.P.O.S. - Residual), del Servicio Provincial de Aguas Regionales (S.P.A.R.) y del Ente Regulador de Servicios Sanitarios (ENRESS).

BANCO SANTA FE S.A. y BANCO SANTAFESINO DE INVERSION Y DESARROLLO S.A.

Los cargos pertenecientes al personal del Banco Santa Fe, son reubicados en la Administración Central y en los Organismos Descentralizados mediante Ley Nº 11.387 (art. 6) de fecha 26/07/96, mostrando una importante disminución en los cargos a partir de julio de 1998 como consecuencia de su privatización, permaneciendo únicamente aquellos que constituyen el Banco Santa Fe S.A. Residual; incluyendo a éste en Organismos Descentralizados y Empresas y los correspondientes al Banco Santafesino de Inversión y Desarrollo S.A. siendo ubicados en la Administración Central mediante Ley Nº 11.696 (art. 37) de fecha 27/09/99.

Cabe aclarar que a partir del mes de julio de 2007 se han incorporado a Planta Permanente los cargos correspondientes a Administración Provincial de Impuestos y Servicios de Catastro e Información territorial. En el transcurso del año se fue incorporando al resto del personal a las jurisdicciones correspondientes.

ADMINISTRACION PROVINCIAL DE IMPUESTOS Y SERVICIO CATASTRO E INFORMACION TERRITORIAL

El personal de la Administración Provincial de Impuestos estuvo incluido en el Decreto N°2695/83 hasta el mes de agosto de 1992 y el personal de Servicio Catastro e Información Territorial hasta el mes de diciembre de 1992.

OTRAS ACLARACIONES

A partir de enero de 2003 se incorporan los cargos pertenecientes a la Secretaría de Estado, Medio Ambiente y Desarrollo Sustentable como una nueva jurisdicción.

A partir del mes de octubre de 1994 comienza a funcionar la Secretaría de Promoción Comunitaria.

En los gráficos, en la partida Otros se incluyen los cargos correspondientes a personal bancario transferido a la Provincia.

En el Ministerio de Salud y Medio Ambiente a partir de enero de 2005 se incluyen los cargos ocupados en Planta Permanente del Hospital Italiano.

A partir del mes de agosto de 2007 se incluye la información de la planta de personal perteneciente a Aguas Santafesinas S.A y del Laboratorio Productor de Fármacos Medicinales (LIF) habiendo estado, esta última, incluida hasta la fecha en los cargos correspondientes al Ministerio de Salud.

A partir del mes de noviembre de 2007 se incorpora la planta de personal de la Sindicatura General de la Provincia.

A partir de Enero del ejercicio 2008, en los cuadros correspondientes a la clasificación Institucional se exponen los cargos de acuerdo a las nuevas denominaciones que adquieren las jurisdicciones de la Administración Central en el marco de la Ley de Ministerios N° 12.817.

POBLACION PROVINCIAL Y SECTOR PUBLICO PROVINCIAL

El cuadro muestra la siguiente información:

- Total de cargos ocupados (se incluyen los Servicios Nacionales Educativos y los Reemplazos Docentes transferidos a partir del 31 de diciembre de 1995).
- Población anual extraída del Censo 2001, reformulando la población intercensal de 1991-2001. A partir de enero de 2007 el Instituto Provincial de Estadísticas y Censos realiza un ajuste en la proyección provincial mediante la aplicación de la denominada “conciliación censal” que es una técnica

demográfica que permite estimar el nivel de omisión censal. Por ello, a partir del mes de enero de 2007 se reformula la población hacia el futuro, no modificando los datos anteriores.

- Relación entre la población y el Sector Público Provincial.

DIRECCION GENERAL DE PROGRAMACION Y ESTADISTICA HACENDAL.

PROVINCIA DE SANTA FE
SECTOR PUBLICO PROVINCIAL AMPLIADO
CARGOS OCUPADOS EN PLANTA PERMANENTE Y TEMPORARIA
Años 1980-2010 al 31/12 de cada año

JURISDICCION U ORGANISMO	CARGOS AL											
	31/12/1980	31/12/1983	31/12/1987	31/12/1991	31/12/1992	31/12/1993	31/12/1994	31/12/1995	31/12/1996	31/12/1997	31/12/1998	31/12/1999
I - ADMINISTRACION CENTRAL	51.195	55.956	65.423	73.679	74.913	73.960	74.345	83.845	83.083	84.069	87.642	88.642
- Poder Ejecutivo	48.930	53.494	62.011	69.533	70.539	69.573	69.915	79.493	78.694	79.712	83.306	84.385
Autoridades Superiores	43	40	51	70	100	109	111	65	108	112	117	101
Gabinete	11	6	127	43	61	68	70	28	59	66	73	45
Decreto 2695/83 (Esc.Gral.)	15.529	18.682	20.868	23.156	22.117	21.246	22.171	23.140	22.517	22.631	23.633	23.753
Cargos Docentes	17.902	20.120	22.922	26.284	27.891	27.997	27.774	33.731	33.746	33.987	34.715	35.132
Horas Cátedra	1.436		2.722	3.901	4.398	4.401	4.354	7.308	7.301	7.494	8.133	8.946
Salud y Arte de Curar	2.079	2.303	2.377	2.769	2.647	2.530	2.333	2.267	2.190	2.172	2.021	2.169
Seguridad	11.886	12.283	12.712	13.041	13.063	12.971	12.846	12.717	12.504	12.987	14.350	13.977
Gráficos			229	206	196	193	198	181	164	157	147	145
Resto	44	60	3	63	66	58	58	56	54	55	56	56
Obras Sanitarias (S.P.A.R.)									51	51	61	61
Ley Nº 9529 - Residentes												
- Poder Legislativo	105	89	911	1.242	1.421	1.437	1.472	1.389	1.466	1.462	1.479	1.375
- Poder Judicial	2.160	2.373	2.501	2.904	2.953	2.950	2.958	2.963	2.923	2.895	2.857	2.882
II - ORGANISMOS DESCENTRALIZADOS Y EMPRESAS	9.762	12.363	14.281	13.120	13.415	13.186	13.205	11.452	10.882	10.116	7.530	7.384
Sindicatura General de la Provincia												
Dirección Provincial de Vialidad	2.376	2.227	2.132	2.019	1.934	1.862	1.761	1.686	1.534	1.421	1.332	1.302
Dirección Provincial de Vivienda y Urbanismo	226	239	371	327	326	319	316	311	305	301	288	288
Instituto Autárquico Provincial de Obras Social	307	370	464	491	471	464	458	540	528	524	514	506
Instituto Autárquico Provincial de Industrias Penitenciarias				65	64	60	54	58	57	59	53	58
Caja de Jubilaciones y Pensiones de la Provincia	130	140	167	165	154	150	143	145	143	144	142	135
Administración Provincial de Impuestos					1.074	1.049	1.053	1.053	951	928	916	912
Servicio de Catastro e Información Territorial						241	242	235	227	227	221	237
Empresa Provincial de la Energía	1.556	3.366	4.599	4.474	4.221	4.018	4.303	4.159	3.994	3.896	3.744	3.635
Dirección Provincial de Obras Sanitarias - Residual	926	1.398	1.704	1.860	1.748	1.728	1.710	88	87	65	62	60
Ente Regulador de Servicios Sanitarios								75	72	72	73	72
Aeropuerto Internacional de Rosario											11	9
Caja de Asistencia Social - Lotería											159	158
Banco Santa Fe S.A. - Residual	4.241	4.623	4.844	3.719	3.423	3.295	3.165	3.102	2.984	2.479	15	12
Ente Zona Franca Santafesina												
Aguas Santafesinas S.A.												
Laboratorio Productor de Fármacos Medicinales												
III - PERSONAL BANCARIO TRANSFERIDO (Leyes Nº 11.387-art. 6º y Nº 11.696-art. 37º)										149	1.156	1.452
TOTAL SECTOR PUBLICO (I+II+III)	60.957	68.319	79.704	86.799	88.328	87.146	87.550	95.297	93.965	94.334	96.328	97.478
IV - OTROS				6.809	7.931	7.804	6.499	9.380	10.235	10.428	11.001	11.530
Emergencias Salud y Promoc.Comunit./Desarrollo Soc.				1.732	2.965	3.171	2.194	2.658	2.744	2.410	2.410	2.410
Reemplazante Docentes y No Docentes				5.077	4.966	4.633	4.305	6.722	7.491	8.018	8.591	9.120
TOTAL SECTOR PUBLICO AMPLIADO	60.957	68.319	79.704	93.608	96.259	94.950	94.049	104.677	104.200	104.762	107.329	109.007

FUENTE: Datos suministrados por la Dirección General de Recursos Humanos de la Provincia, Dirección General de Personal del Ministerio de Salud y de la Dirección General de Administración del Ministerio de Educación.

DIRECCION GENERAL DE PROGRAMACION Y ESTADISTICA HACENDAL.

PROVINCIA DE SANTA FE
SECTOR PUBLICO PROVINCIAL AMPLIADO
CARGOS OCUPADOS EN PLANTA PERMANENTE Y TEMPORARIA
Años 1980-2010 al 31/12 de cada año

JURISDICCION U ORGANISMO	CARGOS AL										
	31/12/2000	31/12/2001	31/12/2002	31/12/2003	31/12/2004	31/12/2005	31/12/2006	31/12/2007	31/12/2008	31/12/2009	31/12/2010
I - ADMINISTRACION CENTRAL	90.393	91.716	93.029	93.598	94.625	96.826	98.429	102.690	104.553	105.387	108.110
- Poder Ejecutivo	86.126	87.522	88.911	89.519	90.524	92.743	94.272	98.525	100.374	101.127	103.782
Autoridades Superiores	128	126	127	108	180	188	190	188	282	287	297
Gabinete	56	68	63	17	52	76	82	39	177	211	239
Decreto 2695/83 (Esc.Gral.)	23.738	23.909	24.275	24.232	24.230	25.562	26.101	28.157	28.390	28.410	29.383
Cargos Docentes	35.689	35.931	35.933	35.756	35.856	35.943	36.340	36.742	37.683	38.083	37.964
Horas Cátedra	8.946	9.847	9.832	9.857	9.911	9.998	10.193	10.343	10.503	10.652	10.728
Salud y Arte de Curar	2.140	1.907	3.043	3.096	3.094	3.430	3.482	3.790	3.827	3.924	4.623
Seguridad	15.173	15.234	15.140	15.957	16.714	17.056	17.427	18.797	19.044	19.109	20.305
Gráficos	140	141	140	138	137	136	134	132	125	118	114
Resto	56	58	58	59	59	63	62	83	81	77	81
Obras Sanitarias (S.P.A.R.)	60	93	92	91	83	83	53	46	54	48	48
Ley Nº 9529 - Residentes		208	208	208	208	208	208	208	208	208	
- Poder Legislativo	1.363	1.216	1.146	1.087	1.111	1.097	1.120	1.104	1.165	1.184	1.179
- Poder Judicial	2.904	2.978	2.972	2.992	2.990	2.986	3.037	3.061	3.014	3.076	3.149
II - ORGANISMOS DESCENTRALIZADOS Y EMPRESAS	6.961	6.819	6.749	6.678	6.637	6.570	6.978	8.172	8.292	8.351	8.390
Sindicatura General de la Provincia								29	30	32	32
Dirección Provincial de Vialidad	1.276	1.252	1.237	1.218	1.201	1.153	1.084	1.176	1.108	1.131	1.217
Dirección Provincial de Vivienda y Urbanismo	380	400	398	385	388	375	373	370	426	437	433
Instituto Autárquico Provincial de Obras Social	498	494	489	480	483	473	496	511	495	500	494
Instituto Autárquico Provincial de Industrias Penitenciarias	59	56	58	58	58	50	56	54	69	86	106
Caja de Jubilaciones y Pensiones de la Provincia	134	133	128	128	124	195	189	261	259	252	242
Administración Provincial de Impuestos	903	900	894	891	874	852	987	1.006	985	952	906
Servicio de Catastro e Información Territorial	242	240	239	240	238	244	289	294	287	280	265
Empresa Provincial de la Energía	3.160	3.097	3.061	3.036	3.030	2.992	3.226	3.144	3.210	3.236	3.258
Dirección Provincial de Obras Sanitarias - Residual	57										
Ente Regulador de Servicios Sanitarios	73	72	72	72	71	70	85	91	87	81	80
Aeropuerto Internacional de Rosario	9	9	12	10	10	9	30	28	28	34	37
Caja de Asistencia Social - Lotería	159	159	154	153	154	152	157	191	185	180	174
Banco Santa Fe S.A. - Residual	8	4	4	4	3	3	3	3	6	6	6
Ente Zona Franca Santafesina	3	3	3	3	3	2	3	5	5	6	6
Aguas Santafesinas S.A.								942	1.045	1.072	1.072
Laboratorio Productor de Fármacos Medicinales								67	67	66	62
III - PERSONAL BANCARIO TRANSFERIDO (Leyes Nº 11.387-art. 6º y Nº 11.696-art. 37º)	1.689	1.719	1.715	1.698	1.706	1.690	1.016	100	41	23	14
TOTAL SECTOR PUBLICO (I+II+III)	99.043	100.254	101.493	101.974	102.968	105.086	106.423	110.962	112.886	113.761	116.514
IV - OTROS	10.885	10.813	9.495	10.539	12.420	12.244	11.479	12.351	13.173	13.065	14.596
Emergencias Salud y Promoc.Comunit./Desarrollo Soc.	1.891	1.662	356	345	374	384	648	443	712	803	833
Reemplazante Docentes y No Docentes	8.994	9.151	9.139	10.194	12.046	11.860	10.831	11.908	12.461	12.262	13.763
TOTAL SECTOR PUBLICO AMPLIADO	109.927	111.067	110.989	112.513	115.387	117.330	117.902	123.313	126.059	126.826	131.110

FUENTE: Datos suministrados por la Dirección General de Recursos Humanos de la Provincia, Dirección General de Personal del Ministerio de Salud y de la Dirección General de Administración del Ministerio de Educación.

DIRECCION GENERAL DE PROGRAMACION Y ESTADISTICA HACENDAL.

PROVINCIA DE SANTA FE
SECTOR PUBLICO PROVINCIAL AMPLIADO
EVOLUCION DE LOS CARGOS OCUPADOS EN LA PLANTA PERMANENTE Y TEMPORARIA

Años 1980-2010 al 31/12 de cada año

JURISDICCION U ORGANISMO	CARGOS AL											
	31/12/1980	31/12/1983	31/12/1987	31/12/1991	31/12/1992	31/12/1993	31/12/1994	31/12/1995	31/12/1996	31/12/1997	31/12/1998	31/12/1999
I - ADMINISTRACION CENTRAL	100,00	109,30	127,79	143,92	146,33	144,47	145,22	163,78	162,29	164,21	171,19	173,15
- Poder Ejecutivo	100,00	109,33	126,73	142,11	144,16	142,19	142,89	162,46	160,83	162,91	170,25	172,46
Autoridades Superiores	100,00	93,02	118,60	162,79	232,56	253,49	258,14	151,16	251,16	260,47	272,09	234,88
Gabinete	100,00	54,55	1.154,55	390,91	554,55	618,18	636,36	254,55	536,36	600,00	663,64	409,09
Decreto 2695/83 (Esc.Gral.)	100,00	120,30	134,38	149,11	142,42	136,81	142,77	149,01	145,00	145,73	152,19	152,96
Cargos Docentes	100,00	112,39	128,04	146,82	155,80	156,39	155,14	188,42	188,50	189,85	193,92	196,25
Horas Cátedra	100,00		189,55	271,66	306,27	306,48	303,20	508,91	508,43	521,87	566,33	622,96
Salud y Arte de Curar	100,00	110,77	114,33	133,19	127,32	121,69	112,22	109,04	105,34	104,47	97,21	104,33
Seguridad	100,00	103,34	106,95	109,72	109,90	109,13	108,08	106,99	105,20	109,26	120,73	117,59
Gráficos	100,00		100,00	89,96	85,59	84,28	86,46	79,04	71,62	68,56	64,19	63,32
Resto	100,00	136,36	6,82	143,18	150,00	131,82	131,82	127,27	122,73	125,00	127,27	127,27
Obras Sanitarias (S.P.A.R.)									100,00	100,00	119,61	119,61
Ley Nº 9529 - Residentes												
- Poder Legislativo	100,00	84,76	867,62	1.182,86	1.353,33	1.368,57	1.401,90	1.322,86	1.396,19	1.392,38	1.408,57	1.309,52
- Poder Judicial	100,00	109,86	115,79	134,44	136,71	136,57	136,94	137,18	135,32	134,03	132,27	133,43
II - ORGANISMOS DESCENTRALIZADOS Y EMPRESAS	100,00	126,64	146,29	134,40	137,42	135,07	135,27	117,31	111,47	103,63	77,14	75,64
Sindicatura General de la Provincia												
Dirección Provincial de Vialidad	100,00	93,73	89,73	84,97	81,40	78,37	74,12	70,96	64,56	59,81	56,06	54,80
Dirección Provincial de Vivienda y Urbanismo	100,00	105,75	164,16	144,69	144,25	141,15	139,82	137,61	134,96	133,19	127,43	127,43
Instituto Autárquico Provincial de Obras Social	100,00	120,52	151,14	159,93	153,42	151,14	149,19	175,90	171,99	170,68	167,43	164,82
Instituto Autárquico Provincial de Industrias Penitenciarias				100,00	98,46	92,31	83,08	89,23	87,69	90,77	81,54	89,23
Caja de Jubilaciones y Pensiones de la Provincia	100,00	107,69	128,46	126,92	118,46	115,38	110,00	111,54	110,00	110,77	109,23	103,85
Administración Provincial de Impuestos					100,00	97,67	98,04	98,04	88,55	86,41	85,29	84,92
Servicio de Catastro e Información Territorial						100,00	100,41	97,51	94,19	94,19	91,70	98,34
Empresa Provincial de la Energía	100,00	216,32	295,57	287,53	271,27	258,23	276,54	267,29	256,68	250,39	240,62	233,61
Dirección Provincial de Obras Sanitarias - Residual	100,00	150,97	184,02	200,86	188,77	186,61	184,67	9,50	9,40	7,02	6,70	6,48
Ente Regulador de Servicios Sanitarios								100,00	96,00	96,00	97,33	96,00
Aeropuerto Internacional de Rosario											100,00	81,82
Caja de Asistencia Social - Lotería											100,00	99,37
Banco Santa Fe S.A. Residual	100,00	109,01	114,22	87,69	80,71	77,69	74,63	73,14	70,36	58,45	0,35	0,28
Ente Zona Franca Santafesina												
Aguas Santafesinas S.A.												
Laboratorio Productor de Fármacos Medicinales												
III - PERSONAL BANCARIO TRANSFERIDO (Leyes Nº 11.387-art. 6º y Nº 11.696-art. 3 7º)										100,00	775,84	974,50
TOTAL SECTOR PUBLICO (I+II+III)	100,00	112,08	130,75	142,39	144,90	142,96	143,63	156,33	154,15	154,75	158,03	159,91
IV - OTROS				100,00	116,48	114,61	95,45	137,76	150,32	153,15	161,57	169,33
Emergencias de Salud y Promoción Comunitaria				100,00	171,19	183,08	126,67	153,46	158,43	139,15	139,15	139,15
Reemplazante Docentes y No Docentes				100,00	97,81	91,25	84,79	132,40	147,55	157,93	169,21	179,63
TOTAL SECTOR PUBLICO AMPLIADO	100,00	112,08	130,75	153,56	157,91	155,77	154,29	171,72	170,94	171,86	176,07	178,83

FUENTE: Datos suministrados por la Dirección General de Recursos Humanos de la Provincia, Dirección General de Personal del Ministerio de Salud y de la Dirección General de Administración del Ministerio de Educación.

DIRECCION GENERAL DE PROGRAMACION Y ESTADISTICA HACENDAL.

PROVINCIA DE SANTA FE
SECTOR PUBLICO PROVINCIAL AMPLIADO
EVOLUCION DE LOS CARGOS OCUPADOS EN LA PLANTA PERMANENTE Y TEMPORARIA

Años 1980-2010 al 31/12 de cada año

JURISDICCION U ORGANISMO	CARGOS AL										
	31/12/2000	31/12/2001	31/12/2002	31/12/2003	31/12/2004	31/12/2005	31/12/2006	31/12/2007	31/12/2008	31/12/2009	31/12/2010
I - ADMINISTRACION CENTRAL	176,57	179,15	181,72	182,83	184,83	189,13	192,26	200,59	204,23	205,85	211,17
- Poder Ejecutivo	176,02	178,87	181,71	182,95	185,01	189,54	192,67	201,36	205,14	206,68	212,10
Autoridades Superiores	297,67	293,02	295,35	251,16	418,60	437,21	441,86	437,21	655,81	667,44	690,70
Gabinete	509,09	618,18	572,73	154,55	472,73	690,91	745,45	354,55	1.609,09	1.918,18	2.172,73
Decreto 2695/83 (Esc.Gral.)	152,86	153,96	156,32	156,04	156,03	164,61	168,08	181,32	182,82	182,95	189,21
Cargos Docentes	199,36	200,71	200,72	199,73	200,29	200,78	202,99	205,24	210,50	212,73	212,07
Horas Cátedra	622,95	685,73	684,70	686,41	690,16	696,25	709,81	720,27	731,41	741,77	747,06
Salud y Arte de Curar	102,93	91,73	146,37	148,92	148,82	164,98	167,48	182,30	184,08	188,74	222,37
Seguridad	127,65	128,17	127,38	134,25	140,62	143,50	146,62	158,14	160,22	160,77	170,83
Gráficos	61,14	61,57	61,14	60,26	59,83	59,39	58,52	57,64	54,59	51,53	49,78
Resto	127,27	131,82	131,82	134,09	134,09	143,18	140,91	188,64	184,09	175,00	184,09
Obras Sanitarias (S.P.A.R.)	117,65	182,35	180,39	178,43	162,75	162,75	103,92	90,20	105,88	94,12	94,12
Ley Nº 9529 - Residentes		100,00	100,00	100,00	100,00	100,00	100,00	100,00	100,00	100,00	100,00
- Poder Legislativo	1.298,10	1.158,10	1.091,43	1.035,24	1.058,10	1.044,76	1.066,67	1.051,43	1.109,52	1.127,62	1.122,86
- Poder Judicial	134,44	137,87	137,59	138,52	138,43	138,24	140,60	141,71	139,54	142,41	145,79
II - ORGANISMOS DESCENTRALIZADOS Y EMPRESAS	71,31	69,85	69,14	68,41	67,99	67,30	71,48	83,71	84,94	85,55	85,95
Sindicatura General de la Provincia								100,00	103,45		
Dirección Provincial de Vialidad	53,70	52,69	52,06	51,26	50,55	48,53	45,62	49,49	46,63	47,60	51,22
Dirección Provincial de Vivienda y Urbanismo	168,14	176,99	176,11	170,35	171,68	165,93	165,04	163,72	188,50	193,36	191,59
Instituto Autárquico Provincial de Obras Social	162,21	160,91	159,28	156,35	157,33	154,07	161,56	166,45	161,24	162,87	160,91
Instituto Autárquico Provincial de Industrias Penitenciarias	90,77	86,15	89,23	89,23	89,23	76,92	86,15	83,08	106,15	132,31	163,08
Caja de Jubilaciones y Pensiones de la Provincia	103,08	102,31	98,46	98,46	95,38	150,00	145,38	200,77	199,23	193,85	186,15
Administración Provincial de Impuestos	84,08	83,80	83,24	82,96	81,38	79,33	91,90	93,67	91,71	88,64	84,36
Servicio de Catastro e Información Territorial	100,41	99,59	99,17	99,59	98,76	101,24	119,92	121,99	119,09	116,18	109,96
Empresa Provincial de la Energía	203,08	199,04	196,72	195,12	194,73	192,29	207,33	202,06	206,30	207,97	209,38
Dirección Provincial de Obras Sanitarias - Residual	6,16										
Ente Regulador de Servicios Sanitarios	97,33	96,00	96,00	96,00	94,67	93,33	113,33	121,33	116,00	108,00	106,67
Aeropuerto Internacional de Rosario	81,82	81,82	109,09	90,91	90,91	81,82	272,73	254,55	254,55	309,09	336,36
Caja de Asistencia Social - Lotería	100,00	100,00	96,86	96,23	96,86	95,60	98,74	120,13	116,35	113,21	109,43
Banco Santa Fe S.A. Residual	0,19	0,09	0,09	0,09	0,07	0,07	0,07	0,07	0,14	0,14	0,14
Ente Zona Franca Santafesina	100,00	100,00	100,00	100,00	100,00	66,67	100,00	166,67	166,67	200,00	200,00
Aguas Santafesinas S.A.								100,00	110,93		
Laboratorio Productor de Fármacos Medicinales								100,00	100,00		
III - PERSONAL BANCARIO TRANSFERIDO (Leyes Nº11.387-art. 6º y Nº 11.696-art. 3 7º)	1.133,56	1.153,69	1.151,01	1.139,60	1.144,97	1.134,23	681,88	67,11	27,52	15,44	9,40
TOTAL SECTOR PUBLICO (I+II+III)	162,48	164,47	166,50	167,29	168,92	172,39	174,59	182,03	185,19	186,62	191,14
IV - OTROS	159,86	158,80	139,45	154,79	182,40	179,82	168,58	181,39	193,46	191,88	214,36
Emergencias de Salud y Promoción Comunitaria	109,18	95,96	20,55	19,92	21,59	22,17	37,41	25,58	41,11	46,36	48,09
Reemplazante Docentes y No Docentes	177,15	180,24	180,01	200,80	237,26	233,59	213,33	234,55	245,44	241,52	271,09
TOTAL SECTOR PUBLICO AMPLIADO	180,34	182,21	182,08	184,58	189,29	192,48	193,42	202,30	206,80	208,06	215,09

FUENTE: Datos suministrados por la Dirección General de Recursos Humanos de la Provincia, Dirección General de Personal del Ministerio de Salud y de la Dirección General de Administración del Ministerio de Educación.

DIRECCION GENERAL DE PROGRAMACION Y ESTADISTICA HACENDAL.

PROVINCIA DE SANTA FE
COMPOSICION RELATIVA DE LA PLANTA DE PERSONAL DEL SECTOR PUBLICO PROVINCIAL AMPLIADO
CARGOS OCUPADOS EN PLANTA PERMANENTE Y TEMPORARIA

Años 1980-2010 al 31/12 de cada año

TOTAL DEL SECTOR PUBLICO AMPLIADO = 100

JURISDICCION U ORGANISMO	CARGOS AL											
	31/12/1980	31/12/1983	31/12/1987	31/12/1991	31/12/1992	31/12/1993	31/12/1994	31/12/1995	31/12/1996	31/12/1997	31/12/1998	31/12/1999
I - ADMINISTRACION CENTRAL	83,99	81,90	82,08	78,71	77,82	77,89	79,05	80,10	79,73	80,25	81,66	81,32
- Poder Ejecutivo	80,27	78,30	77,80	74,28	73,28	73,27	74,34	75,94	75,52	76,09	77,62	77,41
Autoridades Superiores	0,07	0,06	0,06	0,07	0,10	0,11	0,12	0,06	0,10	0,11	0,11	0,09
Gabinete			0,16	0,05	0,06	0,07	0,07	0,03	0,06	0,06	0,07	0,04
Decreto 2695/83 (Esc.Gral.)	25,48	27,35	26,18	24,74	22,98	22,38	23,57	22,11	21,61	21,60	22,02	21,79
Cargos Docentes	29,37	29,45	28,76	28,08	28,97	29,49	29,53	32,22	32,39	32,44	32,34	32,23
Horas Cátedra	2,36		3,42	4,17	4,57	4,64	4,63	6,98	7,01	7,15	7,58	8,21
Salud y Arte de Curar	3,41	3,37	2,98	2,96	2,75	2,66	2,48	2,17	2,10	2,07	1,88	1,99
Seguridad	19,50	17,98	15,95	13,93	13,57	13,66	13,66	12,15	12,00	12,40	13,37	12,82
Gráficos			0,29	0,22	0,20	0,20	0,21	0,17	0,16	0,15	0,14	0,13
Resto	0,07	0,09	0,00	0,07	0,07	0,06	0,06	0,05	0,05	0,05	0,05	0,05
Obras Sanitarias (S.P.A.R.)											0,06	0,06
Ley Nº 9529 - Residentes												
- Poder Legislativo	0,17	0,13	1,14	1,33	1,48	1,51	1,57	1,33	1,41	1,40	1,38	1,26
- Poder Judicial	3,54	3,47	3,14	3,10	3,07	3,11	3,15	2,83	2,81	2,76	2,66	2,64
II - ORGANISMOS DESCENTRALIZADOS Y EMPRESAS	16,01	18,10	17,92	14,02	13,94	13,89	14,04	10,94	10,44	9,66	7,02	6,77
Sindicatura General de la Provincia												
Dirección Provincial de Vialidad	3,90	3,26	2,67	2,16	2,01	1,96	1,87	1,61	1,47	1,36	1,24	1,19
Dirección Provincial de Vivienda y Urbanismo	0,37	0,35	0,47	0,35	0,34	0,34	0,34	0,30	0,29	0,29	0,27	0,26
Instituto Autárquico Provincial de Obras Social	0,50	0,54	0,58	0,52	0,49	0,49	0,49	0,52	0,51	0,50	0,48	0,46
Instituto Autárquico Provincial de Industrias Penitenciarias				0,07	0,07	0,06	0,06	0,06	0,05	0,06	0,05	0,05
Caja de Jubilaciones y Pensiones de la Provincia	0,21	0,20	0,21	0,18	0,16	0,16	0,15	0,14	0,14	0,14	0,13	0,12
Administración Provincial de Impuestos					1,12	1,10	1,12	1,01	0,91	0,89	0,85	0,84
Servicio de Catastro e Información Territorial						0,25	0,26	0,22	0,22	0,22	0,21	0,22
Empresa Provincial de la Energía	2,55	4,93	5,77	4,78	4,39	4,23	4,58	3,97	3,83	3,72	3,49	3,33
Dirección Provincial de Obras Sanitarias - Residual	1,52	2,05	2,14	1,99	1,82	1,82	1,82	0,08	0,08	0,06	0,06	0,06
Ente Regulador de Servicios Sanitarios								0,07	0,07	0,07	0,07	0,07
Aeropuerto Internacional de Rosario											0,01	0,01
Caja de Asistencia Social - Lotería											0,15	0,14
Banco Santa Fe S.A. Residual	6,96	6,77	6,08	3,97	3,56	3,47	3,37	2,96	2,86	2,37	0,01	0,01
Ente Zona Franca Santafesina												
Aguas Santafesinas S.A.												
Laboratorio Productor de Fármacos Medicinales												
III - PERSONAL BANCARIO TRANSFERIDO (Leyes Nº 11.387-art. 6º y Nº 11.696-art. 3 7º)										0,14	1,08	1,33
TOTAL SECTOR PUBLICO (I+II+III)	100,00	100,00	100,00	92,73	91,76	91,78	93,09	91,04	90,18	90,05	89,75	89,42
IV - OTROS				7,27	8,24	8,22	6,91	8,96	9,82	9,95	10,25	10,58
Emergencias de Salud y Promoción Comunitaria				1,85	3,08	3,34	2,33	2,54	2,63	2,30	2,25	2,21
Reemplazante Docentes y No Docentes				5,42	5,16	4,88	4,58	6,42	7,19	7,65	8,00	8,37
TOTAL SECTOR PUBLICO AMPLIADO	100,00	100,00	100,00	100,00	100,00	100,00	100,00	100,00	100,00	100,00	100,00	100,00

FUENTE: Datos suministrados por la Dirección General de Recursos Humanos de la Provincia, Dirección General de Personal del Ministerio de Salud y de la Dirección General de Administración del Ministerio de Educación.

DIRECCION GENERAL DE PROGRAMACION Y ESTADISTICA HACENDAL.

PROVINCIA DE SANTA FE
COMPOSICION RELATIVA DE LA PLANTA DE PERSONAL DEL SECTOR PUBLICO PROVINCIAL AMPLIADO
CARGOS OCUPADOS EN PLANTA PERMANENTE Y TEMPORARIA

Años 1980-2010 al 31/12 de cada año

TOTAL DEL SECTOR PUBLICO AMPLIADO = 100

JURISDICCION U ORGANISMO	CARGOS AL										
	31/12/2000	31/12/2001	31/12/2002	31/12/2003	31/12/2004	31/12/2005	31/12/2006	31/12/2007	31/12/2008	31/12/2009	31/12/2010
I - ADMINISTRACION CENTRAL	82,23	82,58	83,82	83,19	82,01	82,52	83,48	83,28	82,94	83,10	82,46
- Poder Ejecutivo	78,35	78,80	80,11	79,56	78,45	79,04	79,96	79,90	79,62	79,74	79,16
Autoridades Superiores	0,12	0,11	0,11	0,10	0,16	0,16	0,16	0,15	0,22	0,23	0,23
Gabinete	0,05	0,06	0,06	0,02	0,05	0,06	0,07	0,03	0,14	0,17	0,18
Decreto 2695/83 (Esc.Gral.)	21,59	21,53	21,87	21,54	21,00	21,79	22,14	22,83	22,52	22,40	22,41
Cargos Docentes	32,47	32,35	32,38	31,78	31,07	30,63	30,82	29,80	29,89	30,03	28,96
Horas Cátedra	8,14	8,87	8,86	8,76	8,59	8,52	8,65	8,39	8,33	8,40	8,18
Salud y Arte de Curar	1,95	1,72	2,74	2,75	2,68	2,92	2,95	3,07	3,04	3,09	3,53
Seguridad	13,80	13,72	13,64	14,18	14,49	14,54	14,78	15,24	15,11	15,07	15,49
Gráficos	0,13	0,13	0,13	0,12	0,12	0,12	0,11	0,11	0,10	0,09	0,09
Resto	0,05	0,05	0,05	0,05	0,05	0,05	0,05	0,07	0,06	0,06	0,06
Obras Sanitarias (S.P.A.R.)	0,05	0,08	0,08	0,08	0,07	0,07	0,04	0,04	0,04	0,04	0,04
Ley Nº 9529 - Residentes		0,19	0,19	0,18	0,18	0,18	0,18	0,17	0,17	0,16	
- Poder Legislativo	1,24	1,09	1,03	0,97	0,96	0,93	0,95	0,90	0,92	0,93	0,90
- Poder Judicial	2,64	2,68	2,68	2,66	2,59	2,54	2,58	2,48	2,39	2,43	2,40
II - ORGANISMOS DESCENTRALIZADOS Y EMPRESAS	6,33	6,14	6,08	5,94	5,75	5,60	5,92	6,63	6,58	6,58	6,40
Sindicatura General de la Provincia								0,02	0,02	0,03	0,02
Dirección Provincial de Vialidad	1,16	1,13	1,11	1,08	1,04	0,98	0,92	0,95	0,88	0,89	0,93
Dirección Provincial de Vivienda y Urbanismo	0,35	0,36	0,36	0,34	0,34	0,32	0,32	0,30	0,34	0,34	0,33
Instituto Autárquico Provincial de Obras Social	0,45	0,44	0,44	0,43	0,42	0,40	0,42	0,41	0,39	0,39	0,38
Instituto Autárquico Provincial de Industrias Penitenciarias	0,05	0,05	0,05	0,05	0,05	0,04	0,05	0,04	0,05	0,07	0,08
Caja de Jubilaciones y Pensiones de la Provincia	0,12	0,12	0,12	0,11	0,11	0,17	0,16	0,21	0,21	0,20	0,18
Administración Provincial de Impuestos	0,82	0,81	0,81	0,79	0,76	0,73	0,84	0,82	0,78	0,75	0,69
Servicio de Catastro e Información Territorial	0,22	0,22	0,22	0,21	0,21	0,21	0,25	0,24	0,23	0,22	0,20
Empresa Provincial de la Energía	2,87	2,79	2,76	2,70	2,63	2,55	2,74	2,55	2,55	2,55	2,48
Dirección Provincial de Obras Sanitarias - Residual	0,05										
Ente Regulador de Servicios Sanitarios	0,07	0,06	0,06	0,06	0,06	0,06	0,07	0,07	0,07	0,06	0,06
Aeropuerto Internacional de Rosario	0,01	0,01	0,01	0,01	0,01	0,01	0,03	0,02	0,02	0,03	0,03
Caja de Asistencia Social - Lotería	0,14	0,14	0,14	0,14	0,13	0,13	0,13	0,15	0,15	0,14	0,13
Banco Santa Fe S.A. Residual	0,01	0,00	0,00	0,00	0,00	0,00	0,00	0,00	0,00	0,00	0,00
Ente Zona Franca Santafesina											
Aguas Santafesinas S.A.								0,76	0,83	0,85	0,82
Laboratorio Productor de Fármacos Medicinales								0,05	0,05	0,05	0,05
III - PERSONAL BANCARIO TRANSFERIDO (Leyes Nº 11.387-art. 6º y Nº 11.696-art. 3 7º)	1,54	1,55	1,55	1,51	1,48	1,44	0,86	0,08	0,03	0,02	0,01
TOTAL SECTOR PUBLICO (I+II+III)	90,10	90,26	91,44	90,63	89,24	89,56	90,26	89,98	89,55	89,70	88,87
IV - OTROS	9,90	9,74	8,56	9,37	10,76	10,44	9,74	10,02	10,45	10,30	11,13
Emergencias de Salud y Promoción Comunitaria	1,72	1,50	0,32	0,31	0,32	0,33	0,55	0,36	0,56	0,63	0,64
Reemplazante Docentes y No Docentes	8,18	8,24	8,23	9,06	10,44	10,11	9,19	9,66	9,89	9,67	10,50
TOTAL SECTOR PUBLICO AMPLIADO	100,00	100,00	100,00	100,00	100,00	100,00	100,00	100,00	100,00	100,00	100,00

FUENTE: Datos suministrados por la Dirección General de Recursos Humanos de la Provincia, Dirección General de Personal del Ministerio de Salud y de la Dirección General de Administración del Ministerio de Educación.

DIRECCION GENERAL DE PROGRAMACION Y ESTADISTICA HACENDAL.

PROVINCIA DE SANTA FE
CARGOS OCUPADOS EN PLANTA PERMANENTE Y TEMPORARIA SEGÚN ESCALAFONES O SECTORES DE TRABAJO

JURISDICCION U ORGANISMO	1999	2000	2001	2002	2003	2004	2005	2006	2007	2008	2009	2010
I - ADMINISTRACION CENTRAL	88.720	90.471	91.794	93.108	93.697	94.723	96.905	98.437	102.690	104.554	105.387	108.110
- Poder Ejecutivo	84.393	86.134	87.530	88.920	89.548	90.552	92.752	94.280	98.254	100.100	100.860	103.490
Autoridades Superiores	101	128	126	127	108	180	188	190	185	279	284	295
Gabinete	45	56	68	63	17	52	76	82	39	177	211	239
Decreto 2695/83 (Esc.Gral.)	23.753	23.738	23.909	24.275	24.232	24.230	25.562	26.101	27.889	28.118	28.146	29.093
Cargos Docentes	35.132	35.689	35.931	35.933	35.756	35.856	35.943	36.340	36.742	37.683	38.083	37.964
Horas Cátedra Convertidas a Cargos por Divisor 30	8.954	8.954	9.855	9.841	9.886	9.939	10.007	10.201	10.343	10.504	10.652	10.728
Salud y Arte de Curar	2.169	2.140	1.907	3.043	3.086	3.094	3.430	3.482	3.790	3.827	3.924	4.623
Ley Nº 9529 - Residentes			208	208	208	208	208	208	208	208	208	
Seguridad	13.977	15.173	15.234	15.140	15.957	16.714	17.056	17.427	18.797	19.044	19.109	20.305
Gráficos	145	140	141	140	138	137	136	134	132	125	118	114
Obras Sanitarias (S.P.A.R.)	61	60	93	92	91	83	83	53	46	54	48	48
Resto	56	56	58	58	59	59	63	62	83	81	77	81
- Poder Legislativo	1.375	1.363	1.216	1.146	1.087	1.111	1.097	1.120	1.375	1.440	1.451	1.471
Autoridades Superiores	42	47	48	48	39	48	46	48	49	52	52	53
Autoridades Superiores Tribunal de Cuentas									3	3	3	2
Gabinete	43	43	44	44	39	45	44	45	33	37	36	39
Legislativo	1.221	1.204	1.055	987	940	949	938	958	953	1.007	1.027	1.018
Dietas	69	69	69	67	69	69	69	69	69	69	69	69
Decreto 2695/83 (Esc.Gral.) Tribunal de Cuentas									268	272	264	290
- Poder Judicial	2.952	2.974	3.048	3.042	3.062	3.061	3.056	3.037	3.061	3.014	3.076	3.149
Autoridades Superiores	7	6	7	7	7	7	7	7	7	7	7	7
Justicia	2.945	2.968	3.041	3.035	3.055	3.053	3.049	3.030	3.054	3.007	3.069	3.142
II - ORGANISMOS DESCENTRALIZADOS	3.096	3.161	3.091	3.067	3.030	2.997	2.907	3.064	3.237	3.212	3.223	3.262
Sindicatura General de la Provincia									29	30	32	32
Autoridades Superiores y Gabinete											2	3
Decreto 2695/83 (Esc.Gral.)									29	30	30	29
Ente Zona Franca Santafesina		3	3	3	3	3	2	3	5	5	6	6
Autoridades Superiores y Gabinete		3	3	3	3	3	2	2	2	2	3	3
Decreto 2695/83 (Esc.Gral.)									1	3	3	3
Dirección Provincial de Vitalidad	1.302	1.276	1.252	1.237	1.218	1.201	1.153	1.084	1.172	1.105	1.129	1.217
Autoridades Superiores y Gabinete	2	2	2	2	1	2	2	2	2	2	2	2
Vitalidad	1.299	1.270	1.246	1.231	1.213	1.195	1.147	1.078	1.166	1.100	1.125	1.214
Resto	1	4	4	4	4	4	4	4	4	3	2	4
Dirección Provincial de Vivienda y Urbanismo	288	380	400	398	385	388	375	373	370	426	437	433
Autoridades Superiores y Gabinete	3	3	4	4	4	4	4	4	4	5	6	8
Decreto 2695/83 (Esc.Gral.)	285	377	396	394	381	384	371	369	366	421	431	425
Instituto Autárquico Provincial de Industrias Penitenciarias	58	59	56	58	58	58	50	56	53	69	86	106
Autoridades Sup., Gabinete y Resto		1	1	1	1	2	2	1	1	1	1	1
Seguridad	58	58	55	57	57	56	48	55	53	68	85	105
Administración Provincial de Impuestos	912	903	900	894	891	874	852	987	1.006	985	952	906
Autoridades Superiores y Gabinete	3	2	3	3	3	2	3	3	3	3	2	3
Decreto 2695/83 (Esc.Gral.)												
A.P.I.	909	901	897	891	888	872	839	974	993	972	934	887
Servicio de Catastro e Información Territorial	237	242	240	239	240	238	244	289	293	286	280	265
Autoridades Superiores y Gabinete	3	3	4	4	3	3	3	3	2	2	2	2
Decreto 2695/83 (Esc.Gral.)									18	20	20	19
Catastro	234	239	236	235	234	232	223	268	271	264	258	244
Dirección Provincial de Obras Sanitarias - Residual	60	57										
Ente Regulador de Servicios Sanitarios	72	73	72	72	72	71	70	85	90	87	81	80
Autoridades Superiores y Gabinete	3	5	5	5	5	4	3	3	2	2	4	5
Obras Sanitarias	68	67	66	66	66	66	66	81	87	86	77	75
Resto	1	1	1	1	1	1	1	1	1	1	1	1
Aeropuerto Internacional de Rosario	9	9	9	12	10	10	9	30	28	28	34	37
Autoridades Superiores y Gabinete				3	3	3	3	3	3	3	3	3
Decreto 2695/83 (Esc.Gral.)	9	9	9	9	7	7	6	27	25	25	31	34
Caja de Asistencia Social - Lotería	158	159	159	154	153	154	152	157	191	185	180	174
Autoridades Superiores y Gabinete	1	1	1	1	1	3	3	3	4	4	4	4
Decreto 2695/83 (Esc.Gral.)	157	158	158	153	152	151	149	154	187	181	176	170
Banco Santa Fe S.A. - Residual										6	6	6
Autoridades Superiores y Gabinete										6	6	6
III - INSTITUCIONES DE SEGURIDAD SOCIAL	641	632	627	617	608	607	668	685	762	748	748	736
Caja de Jubilaciones y Pensiones de la Provincia	135	134	133	128	128	124	195	189	251	253	248	242
Autoridades Superiores y Gabinete	1	2	2	1	2	1	2	2	2	3	3	3
Decreto 2695/83 (Esc.Gral.)	134	132	131	127	126	123	193	187	249	250	245	239
Instituto Autárquico Provincial de Obras Social	506	498	494	489	480	483	473	496	511	495	500	494
Autoridades Superiores y Gabinete	3	2	2	2	1	3	3	3	2	3	1	4
Decreto 2695/83 (Esc.Gral.)	468	461	456	452	444	444	436	459	476	464	474	470
Arte de Curar	35	35	36	35	35	36	34	34	33	28	25	20
IV - EMPRESAS Y OTROS ENTES	3.635	3.160	3.097	3.061	3.036	3.030	2.992	3.226	4.153	4.322	4.374	4.392
Aguas Santafesinas S.A.												
Empresa Provincial de la Energía	3.635	3.160	3.097	3.061	3.036	3.030	2.992	3.226	3.144	3.210	3.236	3.258
Laboratorio Productor de Fármacos Medicinales									67	67	66	62
V - PERSONAL BANCARIO TRANSFERIDO	1.394	1.627	1.653	1.649	1.632	1.639	1.623	1.019	120	51	29	14
(Leyes Nº 11.387-art. 6º y Nº 11.696-art. 37º)	1.394	1.627	1.653	1.649	1.632	1.639	1.623	1.019	120	51	29	14
TOTAL SECTOR PUBLICO (I+II+III+IV+V)	97.486	99.051	100.262	101.502	102.003	102.996	105.095	106.431	110.962	112.887	113.761	116.514

NOTAS: No se abren en sectores las empresas públicas, debido a que la Dirección General de Personal no informa la composición de la planta por sectores, sólo si los recursos humanos son permanentes ó temporarios.

Cifras al 31/12 de cada año.

No se incluyen los cargos correspondientes a Reemplazos Docentes y No Docentes ni las Emergencias de Salud y Desarrollo Social.

El personal bancario transferido se muestra en forma separada en el apartado V.

A partir del año 2007, el Tribunal de Cuentas se muestra en el Poder Legislativo.

DIRECCION GENERAL DE PROGRAMACION Y ESTADISTICA HACENDAL.

PROVINCIA DE SANTA FE

CARGOS OCUPADOS EN PLANTA PERMANENTE Y TEMPORARIA SEGÚN ESCALAFONES O SECTORES DE TRABAJO

SECTOR/ESCALAFON	1999	2000	2001	2002	2003	2004	2005	2006	2007	2008	2009	2010
AUTORIDADES SUPERIORES	180	203	204	207	178	259	265	268	266	369	379	393
GABINETE	91	102	116	111	59	103	126	133	76	220	253	289
ESCALAFON GENERAL DECRETO 2695/83	24.828	24.898	25.064	25.415	25.350	25.347	26.750	27.331	29.527	29.798	29.838	30.789
LEY 11.387 ART. 6º y LEY 11.696 ART.º37 - Transferidos Bancarios	1.394	1.627	1.653	1.649	1.632	1.639	1.623	1.019	120	51	29	14
DOCENTES	44.086	44.643	45.786	45.774	45.642	45.795	45.950	46.541	47.085	48.187	48.735	48.692
ARTE DE CURAR	2.204	2.175	1.943	3.078	3.131	3.130	3.464	3.516	3.890	3.922	4.015	4.705
LEY 9529 - RESIDENTES			208	208	208	208	208	208	208	208	208	
SEGURIDAD	14.035	15.231	15.289	15.197	16.014	16.770	17.104	17.482	18.850	19.112	19.194	20.410
A.P.I.	909	901	897	891	888	872	839	974	993	972	934	887
CATASTRO	234	239	236	235	234	232	223	268	271	264	258	244
GRAFICOS	145	140	141	140	138	137	136	134	132	125	118	114
VIALIDAD	1.286	1.270	1.246	1.231	1.213	1.195	1.147	1.078	1.166	1.100	1.125	1.214
OBRAS SANITARIAS	168	165	159	158	157	149	149	134	133	140	125	123
LEY 10.373 -Fiscalía de Estado-	56	56	58	58	59	59	63	62	83	81	77	81
PERSONAL LEGISLATIVO	1.221	1.204	1.055	987	940	949	938	958	953	1.007	1.027	1.018
DIETAS	69	69	69	67	69	69	69	69	69	69	69	69
PERSONAL JUSTICIA	2.945	2.968	3.041	3.035	3.055	3.053	3.049	3.030	3.054	3.007	3.069	3.142
EPE	3.635	3.160	3.097	3.061	3.036	3.030	2.992	3.226	3.144	3.210	3.236	3.258
ASSA									942	1.045	1.072	1.072
TOTAL SECTOR PUBLICO	97.486	99.051	100.262	101.502	102.003	102.996	105.095	106.431	110.962	112.887	113.761	116.514

NOTAS: Clasificación sectorial de la planta de personal ocupado en el Sector Público.

No se incluyen los cargos referidos a emergencias y reemplazos.

Los cargos docentes incluyen las horas de cátedra convertidas a cargos.

Cifras al 31/12 de cada año.

FUENTE: Elaboración propia en base a datos suministrados por la Dirección General de Recursos Humanos.

DIRECCION GENERAL DE PROGRAMACION Y ESTADISTICA HACENDAL.

PROVINCIA DE SANTA FE

SECTOR PUBLICO PROVINCIAL

CLASIFICACION INSTITUCIONAL

CARGOS OCUPADOS EN PLANTA PERMANENTE Y TEMPORARIA

Años 1999-2010 al 31/12 de cada año

JURISDICCION U ORGANISMO	PLANTA PERMANENTE										PLANTA NO PERMANENTE															
	31/12/1999	31/12/2000	31/12/2001	31/12/2002	31/12/2003	31/12/2004	31/12/2005	31/12/2006	31/12/2007	31/12/2008	31/12/2009	31/12/2010	31/12/1999	31/12/2000	31/12/2001	31/12/2002	31/12/2003	31/12/2004	31/12/2005	31/12/2006	31/12/2007	31/12/2008	31/12/2009	31/12/2010		
I- ADMINISTRACION CENTRAL	80.397	82.280	82.674	83.994	84.445	85.281	87.067	88.390	91.903	93.219	93.895	96.739	440	534	602	614	691	840	1.155	822	544	872	863	652		
Poder Legislativo	1.349	1.285	1.117	1.050	1.040	1.041	1.051	1.073	1.083	1.098	1.099	1.100	244	300	323	331	295	329	325	320	292	342	362	371		
Cámara de Senadores	397	374	339	288	264	265	261	261	260	255	250	245	72	78	80	78	84	79	78	79	77	90	110	112		
Cámara de Diputados	624	593	392	369	364	364	363	365	366	369	371	365	156	209	228	239	196	233	229	234	206	230	230	229		
Tribunal de Cuentas	217	221	224	235	247	258	277	273	271	275	267	291														
Defensoría del Pueblo	111	107	162	159	165	154	150	174	186	199	201	199	16	13	14	14	15	17	18	7	9	22	22	29		
Poder Judicial	2.952	2.974	3.048	3.042	3.062	3.060	3.056	3.037	3.091	3.074	3.076	3.149														
Poder Ejecutivo	76.056	78.021	78.509	79.902	80.343	81.180	82.960	84.250	87.759	89.107	89.730	92.450	196	234	279	293	396	511	630	602	252	530	501	281		
Gobernación	851	837	840	834	758	38	38	38	48	47	47	46	65	55	59	60	47	4	11	9	3	10	9	11		
Ministerio Coordinador						735	750	719	753									53	61	75	39					
Ministerio de Gobierno y Reforma del Estado									24	1.015	1.070	1.081										115	52	56		
Ministerio de Gobierno, Justicia y Culto	15.040	16.317	16.377	16.281	17.100	17.984	18.397	18.787	20.289				2	7	11	10	3	10	79	79	4	15	23	15		
Ministerio de Justicia y Derechos Humanos									7	1.368	1.352	1.351														
Ministerio de Seguridad									19	19.249	19.299	20.500														
Ministerio de la Producción	670	713	703	683	674	665	659	639	681	526	521	494	9	5	6	6	5	4	12	23	10	30	7	10		
Secretaría de Ciencia, Tecnol. E Innovación									7	16	11	14										6	7	6		
Ministerio de Hacienda y Finanzas	680	671	674	682	682	678	690	681	681	462	479	490	14	11	14	13	5	7	6	7	2					
Ministerio de Economía									12														19	12	10	
Ministerio de Educación	44.821	45.749	45.912	45.890	45.678	45.801	45.901	46.416	47.059	47.837	48.370	48.269	5	10	11	9	4	1	3	13	3	17	35	24		
Ministerio de Innovación y Cultura									13	388	383	393										9	10	12		
Ministerio de Salud	11.372	11.259	11.447	13.017	12.901	12.727	13.789	14.249	15.210	15.161	15.217	16.580	69	116	146	154	311	407	623	247	38	73	77	36		
Cargos Propios	11.372	11.259	11.447	13.017	12.901	12.727	13.651	14.111	15.099	15.052	15.118	16.487	69	116	146	154	311	407	623	247	38	73	77	36		
Cargos Transferidos									138	138	111	109	99	93												
Ministerio de Obras Públicas y Vivienda	460	455	561	548	546	298	298	295	279	258	246	245	20	21	19	17	17	14	14	14	7	20	19	19		
Secretaría de Estado de Medio Amb. y Des. Sust.						81	86	86	104	108																
Minist. Agrov. Serv. Pcos y M. Ambiente									11	522	535	556										59	48	10		
Ministerio de Asuntos Hídricos						252	264	272	288											9						
Secretaría de Trabajo y Seg. Social	420	455	460	461	443	448	450	443	392	12	385	379	370	10	5	5	6	1	1	11	5					
Ministerio de Trabajo y Seguridad Social									12													2	31	31	12	
Secretaría de Promoción Comunitaria	1.677	1.459	1.425	1.396	1.368	1.345	1.476	1.433	1.703	13	1.747	1.697	1.999	2	4	5	5	5	5	18	124	5	111	159	40	
Ministerio de Innovación y Cultura									12	39	54	71								5	6	6	5	11	159	40
Secretaría de Estado de Derechos Humanos																										
Fiscalía de Estado	105	106	110	110	112	111	123	120	129	126	124	122			3	3	3	5	6	6	5	5	5	4		
II- ORGANISMOS DESCENTRALIZADOS Y EMPRESAS	7.579	7.205	7.049	6.967	6.971	6.918	6.820	7.013	8.123	8.242	8.284	8.341	116	78	82	86	10	18	46	35	49	50	68	54		
Sindicatura Gral. Provincial									29	29	31	30										1	2	2	2	
Instituto Autárq. Prov. de Industrias Penitenciarias	59	60	57	59	59	59	51	57	54	69	86	106														
Administración Provincial de Impuestos	1044	1041	1.069	1.063	1.060	1.043	1.019	988	1.006	995	952	906	38	34	1	1	1	1	1							
Serv. de Catastro e Información Territorial	288	297	295	294	294	291	296	292	294	287	280	265														
Caja de Asistencia Social-Lotería	165	166	167	162	159	158	156	156	191	185	180	174	1	1												
Dirección Provincial de Vivienda	1.302	1.280	1.256	1.241	1.222	1.205	1.157	1.088	1.176	1.108	1.131	1.218														
Dirección Provincial de Vivienda y Urbanismo	253	345	345	343	390	379	366	397	364	420	417	424	35	35	55	55	5	9	9	6	6	6	20	9		
Aeropuerto Internacional de Rosario	9	9	9	12	10	10	9	30	28	28	34	37														
Ente Regulador de Servicios Sanitarios	73	74	73	73	73	72	71	86	91	87	81	80														
Dirección Provincial de Obras Sanitarias - Residual	56	53											4	4												
Caja de Jubilaciones y Pensiones de la Provincia	215	215	206	193	191	183	255	248	261	243	251	245							1			16	1	1		
Instituto Autárq. Provincial de Obra Social	505	497	493	487	480	482	472	495	505	494	474	471	1	1	1	2			1	1	1	6	1	26	23	
Empresa Provincial de la Energía	3.598	3.160	3.072	3.033	3.036	3.030	2.963	3.200	3.117	3.167	3.220	3.239	37	25	28				29	26	27	23	16	19		
Banco Santa Fe S.A. - Residual	12	8	4	4	4	3	3	3	3	6	6	6														
Ente Zona Franca Santafesina																										
Aguas Santafesinas S.A.									932	1.042	1.069	1.072										10	3	3		
Laboratorio Productor de Fármacos Medicinales									67	67	66	62														
TOTAL SECTOR PUBLICO	87.976	89.485	89.723	90.961	91.416	92.199	93.887	95.373	100.026	101.461	102.179	105.060	556	612	684	700	701	658	1.201	857	593	922	931	706		

Nota: No se incluyen los cargos referidos a Reemplazos Docentes, Emergencias de Salud y Promoción Comunitaria y Horas Cátedras.
A partir de enero de 2005 se decrementan los cargos correspondientes al personal transferido del Hospital Italiano de los propios pertenecientes al Mto. de Salud.

Fuente: Datos suministrados por la Dirección General de Recursos Humanos de la Provincia
DIRECCION GENERAL DE PROGRAMACION Y ESTADISTICA GACENDAL

PROVINCIA DE SANTA FE
SECTOR PUBLICO PROVINCIAL
CLASIFICACION INSTITUCIONAL
CARGOS OCUPADOS EN PLANTA PERMANENTE Y TEMPORARIA
Años 1999-2010 al 31/12 de cada año

JURISDICCION U ORGANISMO	TOTAL PLANTA OCUPADA											
	31/12/1999	31/12/2000	31/12/2001	31/12/2002	31/12/2003	31/12/2004	31/12/2005	31/12/2006	31/12/2007	31/12/2008	31/12/2009	31/12/2010
I - ADMINISTRACION CENTRAL	80.837	82.814	83.276	84.608	85.136	86.121	88.222	89.182	92.447	94.091	94.758	97.391
Poder Legislativo	1.593	1.585	1.440	1.381	1.335	1.370	1.376	1.393	1.375	1.440	1.451	1.471
Cámara de Senadores	469	452	419	366	348	344	339	340	337	345	360	357
Cámara de Diputados	780	792	621	607	560	597	592	599	572	599	601	594
Tribunal de Cuentas	217	221	224	235	247	258	277	273	271	275	267	292
Defensoría del Pueblo	127	120	176	173	180	171	168	181	195	221	223	228
Poder Judicial	2.952	2.974	3.048	3.042	3.062	3.060	3.056	3.037	3.061	3.014	3.076	3.149
Poder Ejecutivo	76.292	78.255	78.788	80.185	80.739	81.691	83.790	84.752	88.011	89.637	90.231	92.771
Gobernación	916	892	899	894	805	42	49	47	51	57	56	57
Ministerio Coordinador						788	811	794	792			
Ministerio de Gobierno y Reforma del Estado								27	1.130	1.122	1.137	
Ministerio de Gobierno, Justicia y Culto	15.042	16.324	16.388	16.291	17.103	17.994	18.476	18.866	20.289			
Ministerio de Justicia y Derechos Humanos									11	1.383	1.375	1.366
Ministerio de Seguridad									19	19.259	19.311	20.516
Ministerio de la Producción	679	718	709	689	679	669	671	662	691	556	528	494
Secretaría de Ciencia, Tecnol. E Innovación									7	22	18	20
Ministerio de Hacienda y Finanzas	694	682	688	695	687	685	696	688	663			
Ministerio de Economía									14	481	491	490
Ministerio de Educación	44.826	45.759	45.923	45.899	45.682	45.802	45.904	46.429	47.062	47.854	48.405	48.293
Ministerio de Innovación y Cultura									13	397	393	405
Ministerio de Salud	11.441	11.375	11.593	13.171	13.212	13.134	14.412	14.496	15.248	15.234	15.294	16.616
Cargos Propios	11.441	11.375	11.593	13.171	13.212	13.134	14.274	14.358	15.137	15.125	15.195	16.523
Cargos Transferidos							138	138	111	109	99	93
Ministerio de Obras Públicas y Vivienda	480	476	580	565	563	312	312	309	286	278	265	264
Secretaría de Estado de Medio Amb. y Des. Sust.					81	86	86	104	108			
Minist. Aguas, Serv. Pcos y M. Ambiente									11	581	583	566
Ministerio de Asuntos Hídricos						252	273	272	268			
Secretaría de Trabajo y Seg. Social	430	460	465	467	444	449	451	454	387			
Ministerio de Trabajo y Seguridad Social									14	416	410	382
Secretaría de Promoción Comunitaria	1.679	1.463	1.430	1.401	1.368	1.345	1.481	1.451	1.827			
Ministerio de Desarrollo Social									18	1.858	1.856	2.039
Secretaría de Estado de Derechos Humanos						17	45	60	71			
Fiscalía de Estado	105	106	113	113	115	116	123	120	134	131	124	126
II - ORGANISMOS DESCENTRALIZADOS Y EMPRESAS	7.695	7.283	7.131	7.053	6.981	6.936	6.866	7.048	8.172	8.292	8.352	8.395
Sindicatura Gral. Provincial									29	30	33	32
Instituto Autárq. Prov. de Industrias Penitenciaria	59	60	57	59	59	59	51	57	54	69	86	106
Administración Provincial de Impuestos	1.082	1.075	1.070	1.064	1.061	1.044	1.020	988	1.006	985	952	906
Serv. de Catastro e Información Territorial	288	297	295	294	297	294	299	292	294	287	280	265
Caja de Asistencia Social-Lotería	166	167	167	162	160	161	159	158	191	185	180	174
Dirección Provincial de Vialidad	1.302	1.280	1.256	1.241	1.222	1.205	1.157	1.088	1.176	1.108	1.131	1.218
Dirección Provincial de Vivienda y Urbanismo	288	380	400	398	385	388	375	373	370	426	437	433
Aeropuerto Internacional de Rosario	9	9	9	12	10	10	9	30	28	28	34	37
Ente Regulador de Servicios Sanitarios	73	74	73	73	73	72	71	86	91	87	81	80
Dirección Provincial de Obras Sanitarias - Residual	60	57										
Caja de Jubilaciones y Pensiones de la Provincial	215	215	206	193	191	184	255	248	261	259	252	246
Instituto Autárquico Provincial de Obra Social	506	498	494	489	480	483	473	496	511	495	500	494
Empresa Provincial de la Energía	3.635	3.160	3.097	3.061	3.036	3.030	2.992	3.226	3.144	3.210	3.236	3.258
Banco Santa Fe S.A. - Residual	12	8	4	4	4	3	3	3	3	6	6	6
Ente Zona Franca Santafesina		3	3	3	3	3	2	3	5	5	6	6
Aguas Santafesinas S.A.									942	1.045	1.072	1.072
Laboratorio Productor de Fármacos Medicinales									67	67	66	62
TOTAL SECTOR PUBLICO	88.532	90.097	90.407	91.661	92.117	93.057	95.088	96.230	100.619	102.383	103.110	105.786

Nota: No se incluyen los cargos referidos a Reemplazos Docentes, Emergencias de Salud y Promoción Comunitaria y Horas Cátedras.

A partir de enero de 2005 se discriminan los cargos correspondientes al personal transferido del Hospital Italiano de los propios pertenecientes al Mrio. de Salud.

Fuente: Datos suministrados por la Dirección General de Recursos Humanos de la Provincia
DIRECCION GENERAL DE PROGRAMACION Y ESTADISTICA HACENDAL

PROVINCIA DE SANTA FE
PLANTA OCUPADA EN CARGOS PERMANENTES Y NO PERMANENTES-CLASIFICACION INSTITUCIONAL
SECTOR PUBLICO PROVINCIAL
Período 1999-2010 al 31/12 de cada año

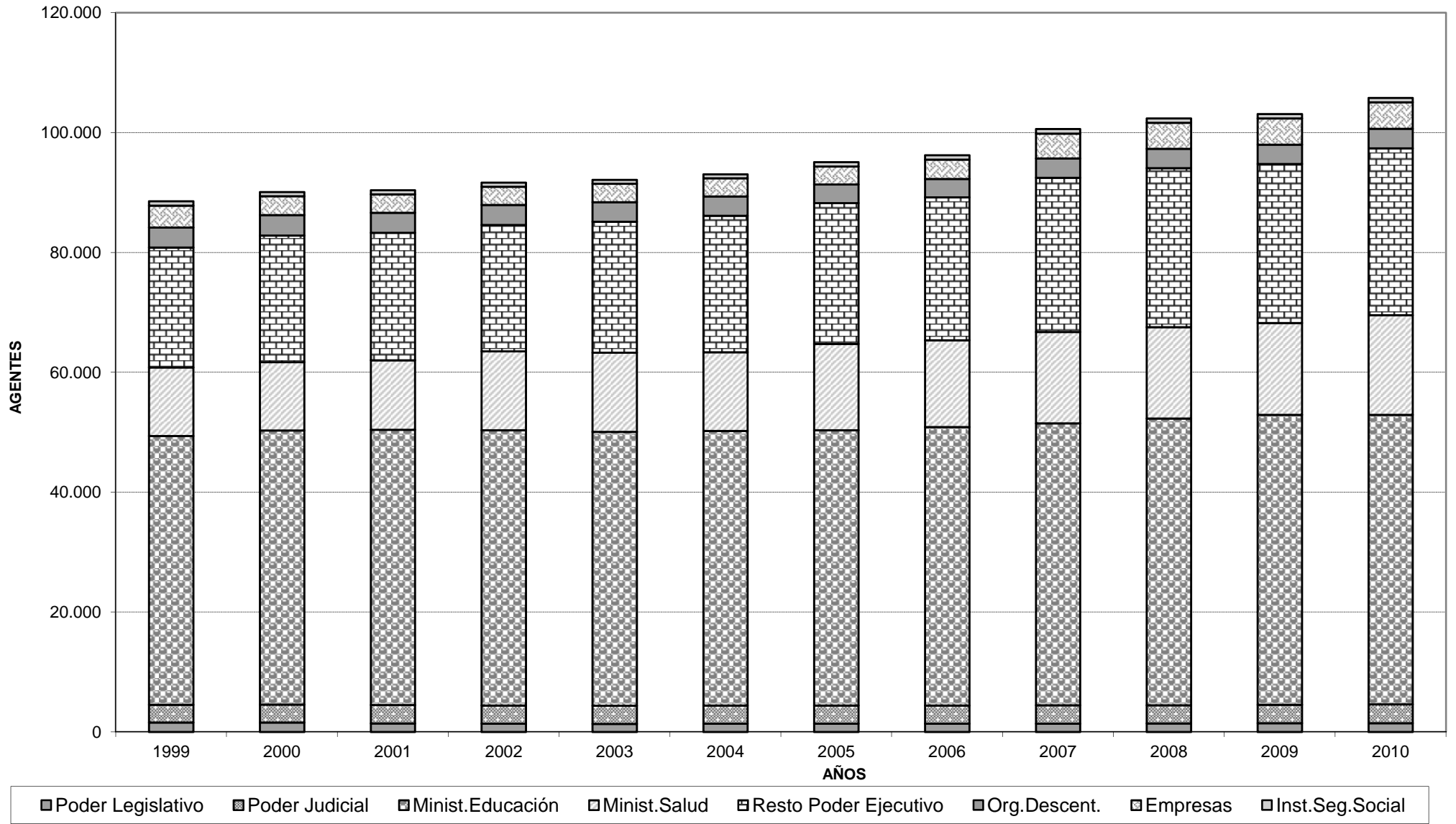

DIRECCION GENERAL DE PROGRAMACION Y ESTADISTICA HACENDAL

PROVINCIA DE SANTA FE**CLASIFICACION INSTITUCIONAL****HORAS CATEDRA OCUPADAS EN EL SECTOR PUBLICO PROVINCIAL**

Años 1997-2010 al 31/12 de cada año

Años	Ministerio de Gobierno, Justicia y Culto/Seguridad	Ministerio de Educación	Ministerio Hacienda y Finanzas / Economía	Ministerio de Salud y Medio Ambiente / Salud	Secretaría de Prom. Comunitaria / Minist. Desarrollo Social	Total
1997	418	222.792		954	650	224.814
1998	413	241.921		1.015	628	243.977
1999	429	266.318		1.015	610	268.372
2000	378	266.288		1.092	610	268.368
2001	376	293.341		1.099	598	295.414
2002	375	292.920		1.071	603	294.969
2003	372	294.245		1.087		295.704
2004	364	295.901		1.055		297.320
2005	330	297.975		1.055	586	299.946
2006	315	303.808		1.055	609	305.787
2007	313	307.999	250	1.055	674	310.291
2008	311	313.071		1.055	680	315.117
2009	259	317.614		1.047	635	319.555
2010	250	319.836		1.115	632	321.833

Fuente: Datos suministrados por la Dirección General de Recursos Humanos de la Provincia

Dirección General de Programación y Estadística Hacendal

PROVINCIA DE SANTA FE

RELACION ENTRE LA POBLACION PROVINCIAL Y EL PERSONAL OCUPADO EN EL SECTOR PUBLICO PROVINCIAL AMPLIADO

Años 1999-2010 al 31/12 de cada año

CONCEPTOS	31/12/1990	31/12/1991	31/12/1992	31/12/1993	31/12/1994	31/12/1995	31/12/1996	31/12/1997	31/12/1998	31/12/1999
Cargos Ocupados	94.008	93.608	96.259	94.950	94.049	104.677	104.200	104.762	107.329	109.007
Población Total	2.787.435	2.809.946	2.828.429	2.847.034	2.865.762	2.884.612	2.903.587	2.922.686	2.941.911	2.961.262
Cantidad Hab. p/c Agen.	29,65	30,02	29,38	29,98	30,47	27,56	27,87	27,90	27,41	27,17
Cantidad Agen./1000 Hab.	33,73	33,31	34,03	33,35	32,82	36,29	35,89	35,84	36,48	36,81

CONCEPTOS	31/12/2000	31/12/2001	31/12/2002	31/12/2003	31/12/2004	31/12/2005	31/12/2006	31/12/2007	31/12/2008	31/12/2009	31/12/2010
Cargos Ocupados	109.927	111.067	110.989	112.513	115.387	117.330	117.902	123.313	126.059	126.826	131.110
Población Total	2.980.741	3.000.348	3.019.955	3.039.562	3.059.169	3.070.606	3.077.278	3.231.603	3.253.323	3.274.867	3.295.708
Cantidad Hab. p/c Agen.	27,12	27,01	27,21	27,02	26,51	26,17	26,10	26,21	25,81	25,82	25,14
Cantidad Agen./1000 Hab.	36,88	37,02	36,75	37,02	37,72	38,21	38,31	38,16	38,75	38,73	39,78

FUENTE: Los datos referidos a cargos ocupados fueron suministrados por la Dirección General de Recursos Humanos de la Provincia, Dirección General de Administración del Ministerio de Educación y los correspondientes a la población fueron extraídos del Instituto Provincial de Estadísticas y Censos (I.P.E.C.)

DIRECCION GENERAL DE PROGRAMACION Y ESTADISTICA HACENDAL.

PROVINCIA DE SANTA FE
SECTOR PUBLICO AMPLIADO
RELACIONES ENTRE AGENTES OCUPADOS Y POBLACION PROVINCIAL
 Período 1990-2010 al 31/12 de cada año

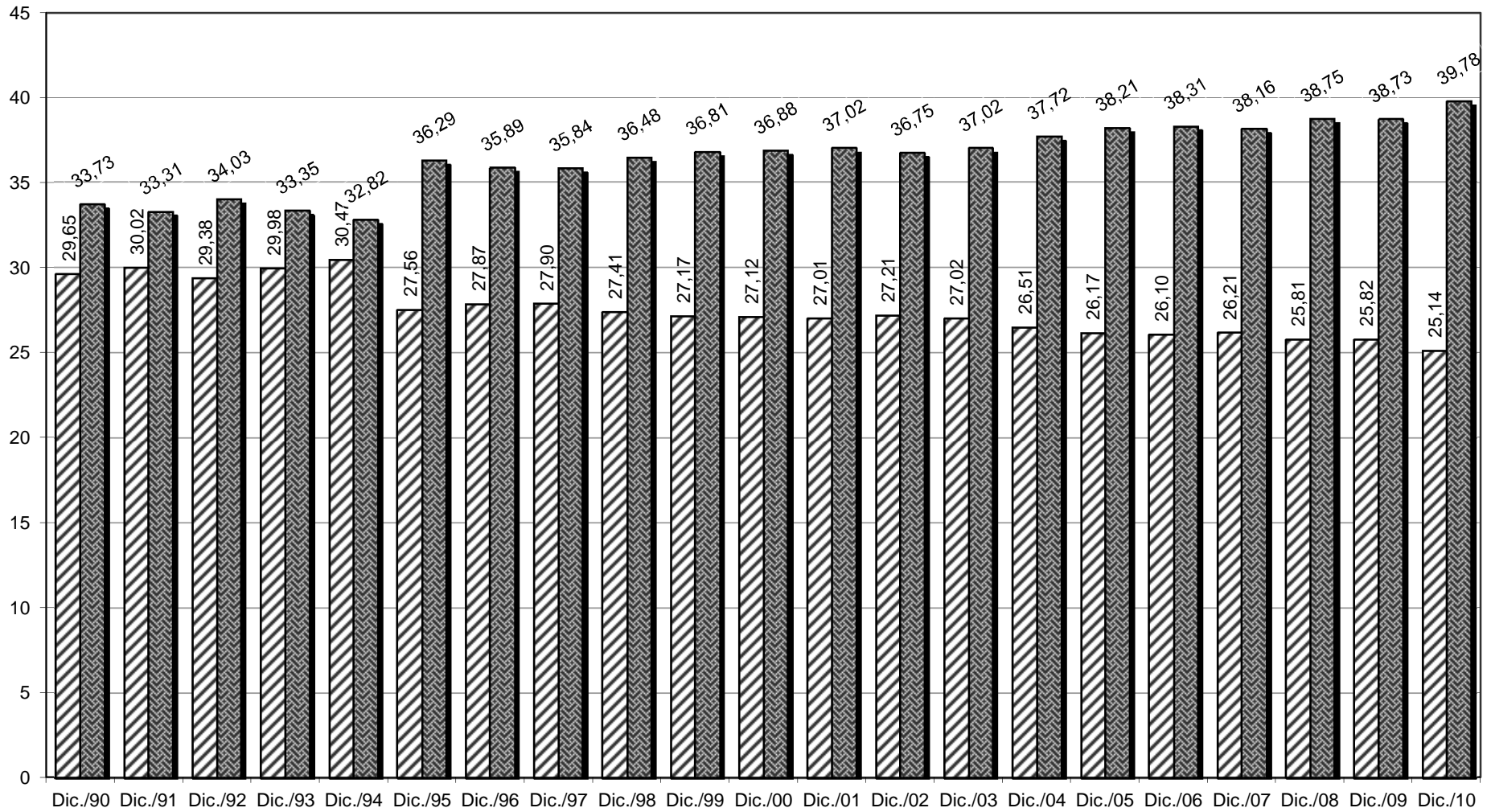

▨ Cantidad Hab. p/c Agen. ▩ Cantidad Agen./1000 Hab.